※全是嗷嗷嗷
CASE 09
今日の主役
赤城——
死
啊啊……

ぐっ
※抱住
嗚噢噢——!!!
毛茸茸
好可愛～～!!!
本日の主
這也
太棒了!!
組長
我可以把它
帶回家嗎？
肯…
肯定不行吧
快帶走啊!!!

好
我決定了！

我就根據
組長的
口頭禪——

※原文リスキー＝Risky

給你起名為
「瑞斯琪※」
!!

撫摸
撫摸
撫摸
撫摸
啊哈哈哈哈哈哈
你很開心嗎
瑞斯琪

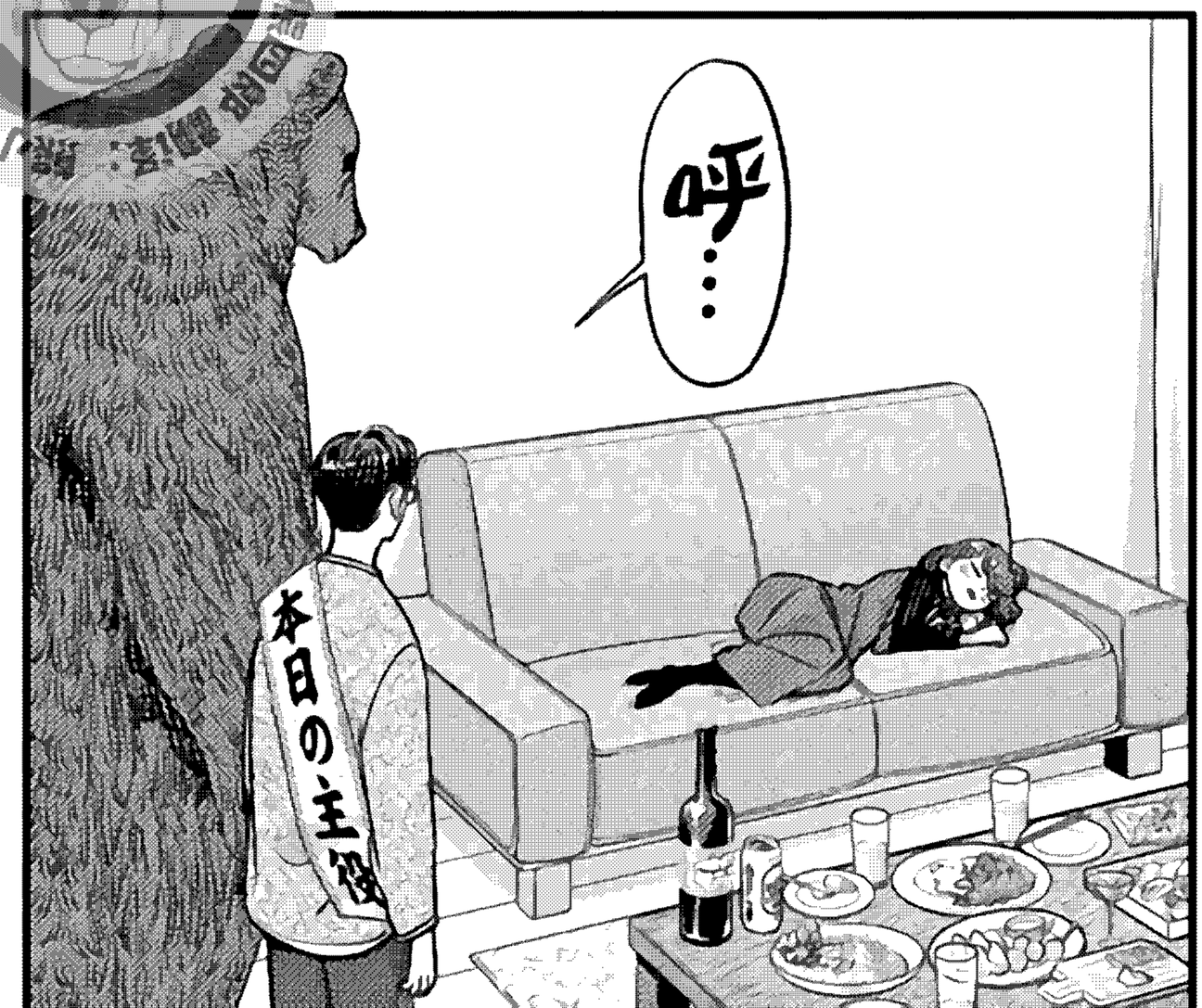

※熟睡

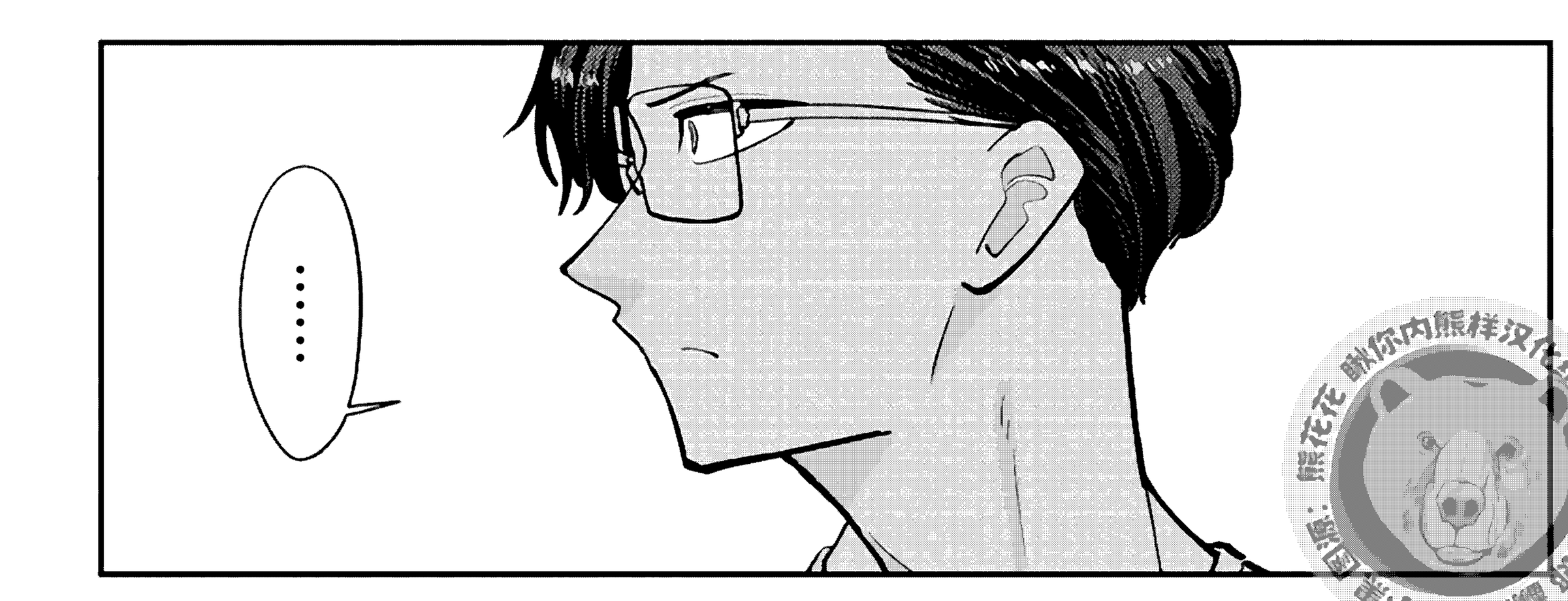

熊花花 瞅你内熊样汉化组
校字：
熊四路 翻译：
熊小熊 图源：

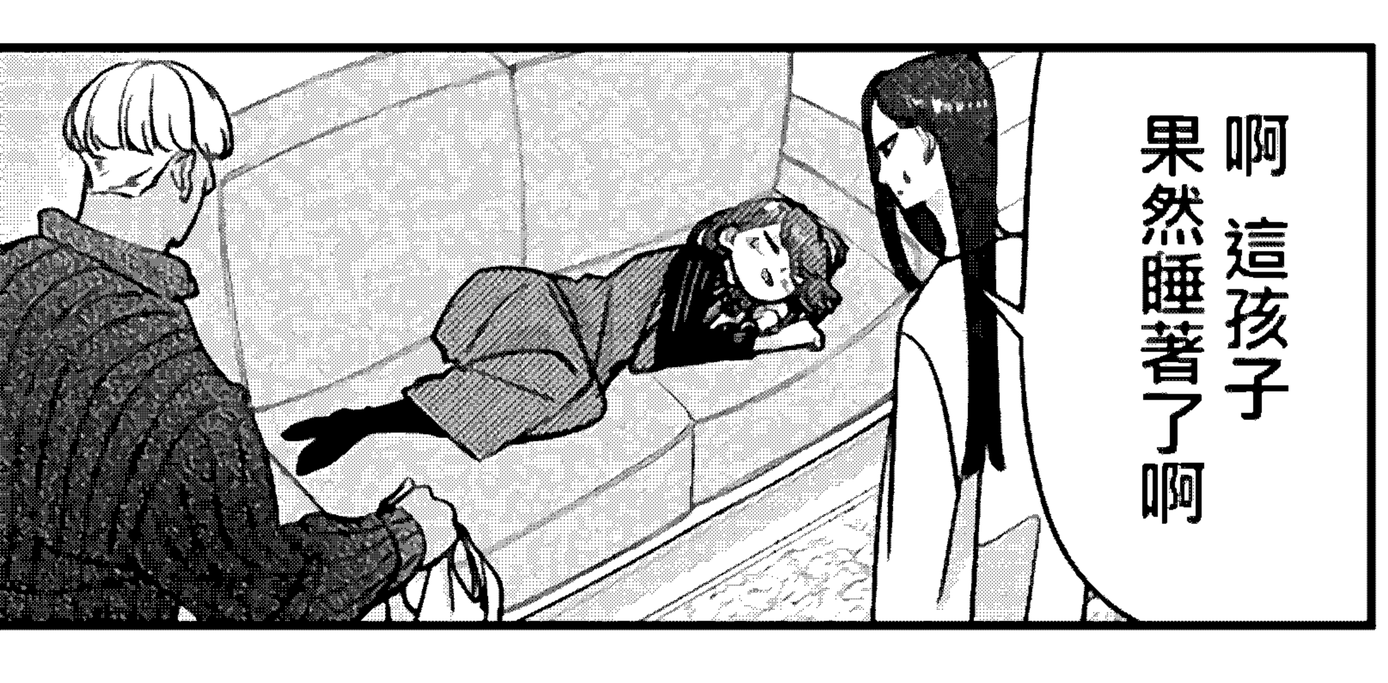

那我們重新開席吧！

餵 還要喝啊 那也太打擾人家了吧？

沒事喝吧

不愧是組長

熊花花 咪你內熊樣汉化组 敬字 熊四格 翻译 熊小熊 图源

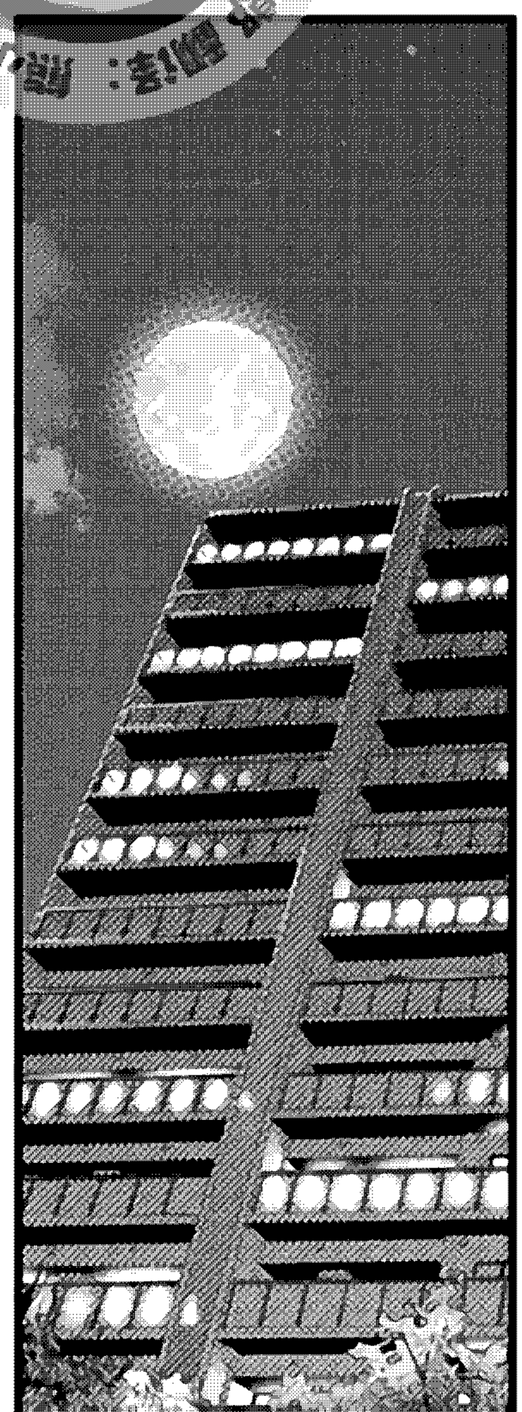

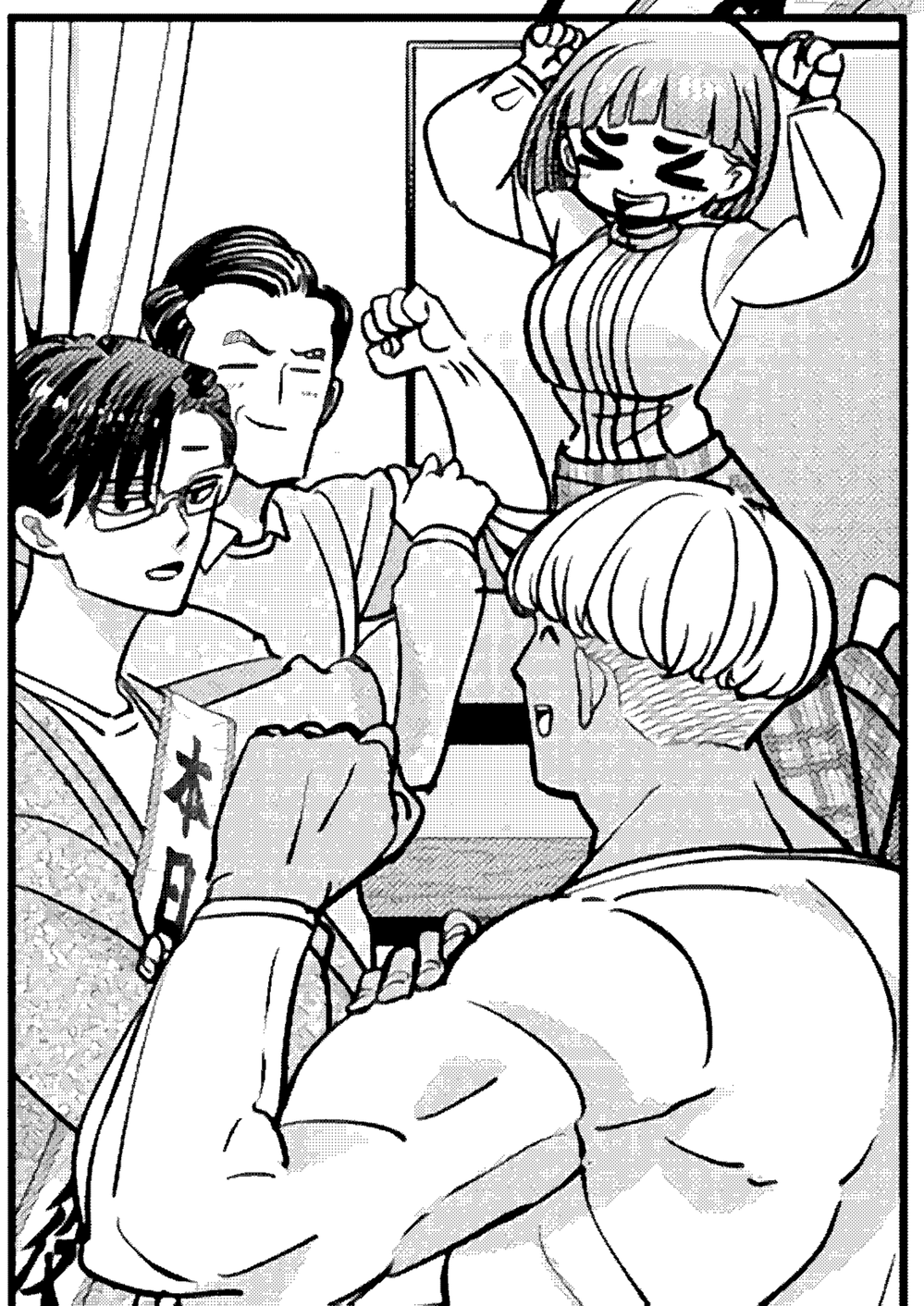

總覺得

組長變了啊

我懂！增加了活人感

對吧 好說話了

哎呀 他嘴上一直掛著風險危機的時候我覺得也不錯啊

很有趣

不不不 還是現在這樣更好吧

熊花花 熊你内涵像没什组笑 熊回话 翻译: 熊小熊 国语

反而讓我不怎麼怕——

※猛咬

※咔嚓　咔嚓

ガチャ

ガチャ

ゴクゴク

剛才的都是錯覺

還是非常恐怖啊!!

熊猫字幕组 熊猫汉化 眯你内熊样汉化组 咬字:

EMERGENCY AID
……喂

你今天居然能一直忍著

沒有吃掉我的那些同事啊

噫
本日の主役
ドドド

能和熊田先生
拉近關係真的很開心

料理超好吃！

抱歉赤城這麼吵

今天真是打擾了
新家很不錯哦 熊田

ドスッ

我們還能去你家玩嗎？

熊花花 眯你內熊樣汉化组 皎宇 熊四郎 熊小羅 国際 翻译

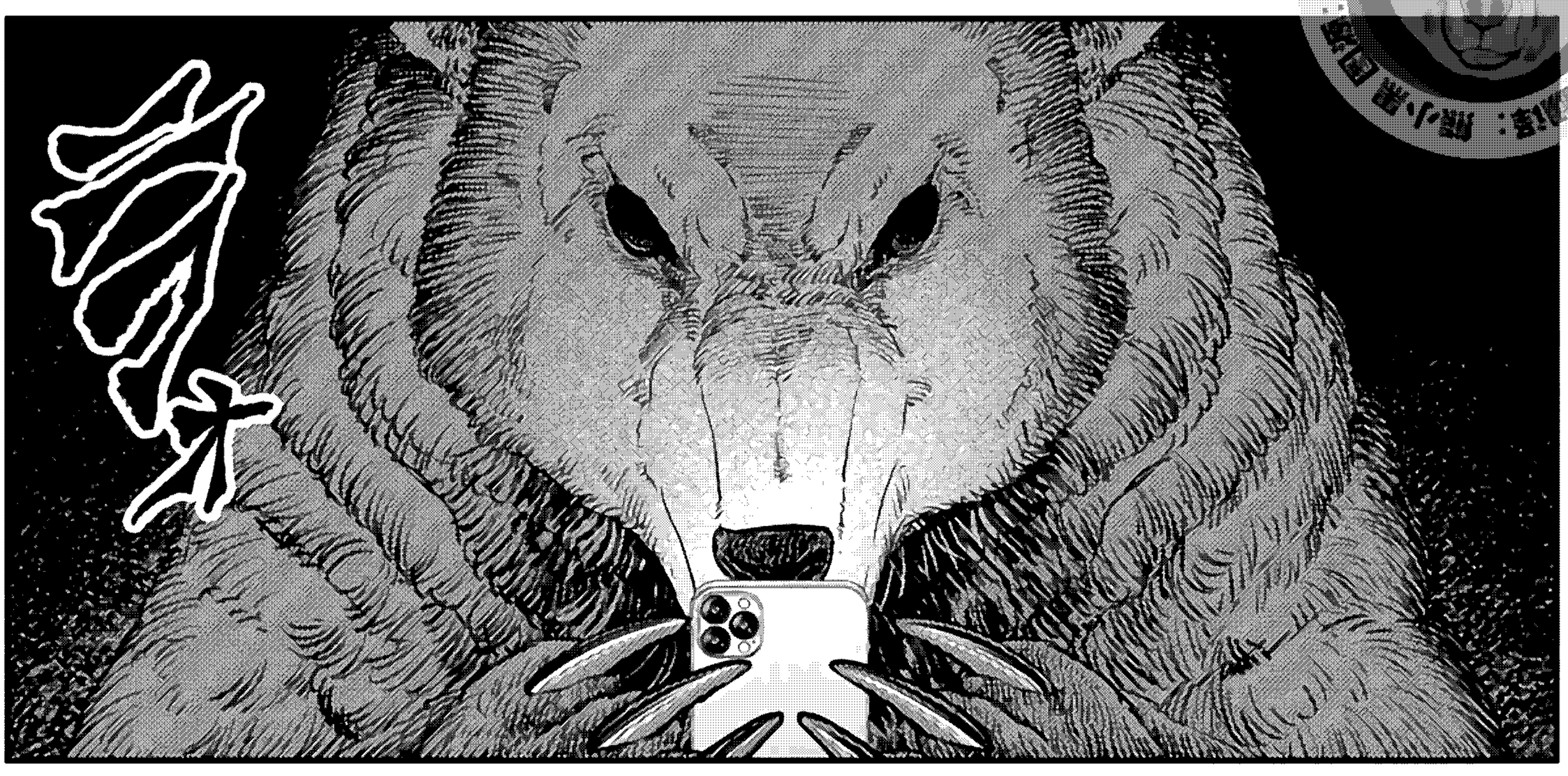

※微笑

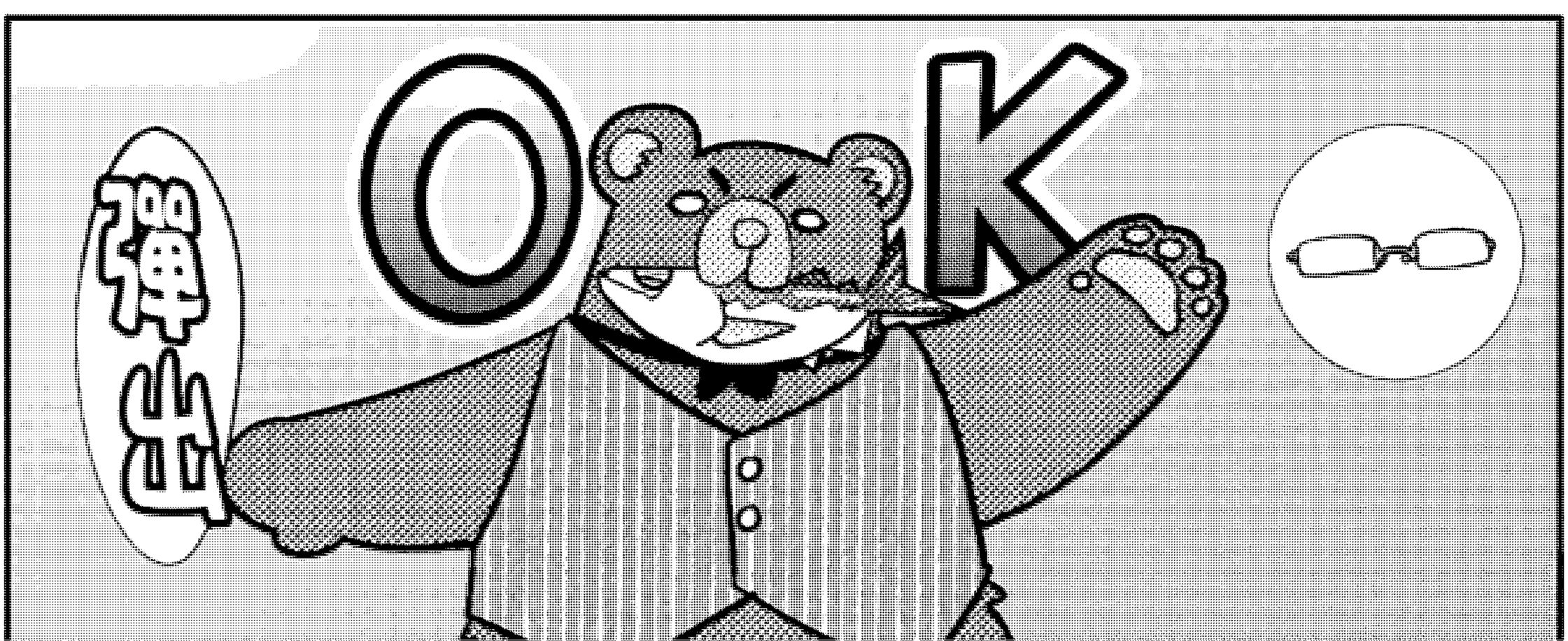

唔…不好…喝太多了…

頭痛

腦脹

完全沒有記憶了…

唰唰唰唰唰唰…

CASE 09 おわり

熊花花 幽你內熊樣汉化组 完

你为什么做
那么慢！
你到底
干什么去了！
不知道
但我刚刚
叠了999层炎
嘿嘿 电表
999
999
320
316
220